



PREGUNTAS FRECUENTES

PROGRAMA DE BECAS

FUNDACIÓN DEVEAUX



1. ¿Qué es y qué hace la Fundación Deveaux?

La Fundación Deveaux es una organización benéfica creada en 1961, cuya misión es contribuir al desarrollo del país mediante el otorgamiento de becas académicas para la formación profesional a nivel superior, con el respaldo de personas altamente comprometidas y con sentido de pertenencia.

Puedes encontrar toda la información sobre quiénes somos, nuestra historia, junta directiva, casos de éxito, noticias y más en nuestra página web: www.fundaciondeveaux.org



2. ¿Qué carreras universitarias aplican para participar en la convocatoria de becas Deveaux?

Para la Fundación Deveaux, todas las carreras son importantes para el desarrollo de una nación. Sin embargo, las becas están dirigidas únicamente a jóvenes que estén estudiando carreras STEM, sigla en inglés que hace referencia a disciplinas en ciencia (Science), tecnología (Technology), ingeniería (Engineering) y matemáticas (Mathematics).

3. ¿Dónde se encuentra la lista de carreras que apoya la Fundación Deveaux?

El listado de carreras avaladas por la Fundación Deveaux está disponible en nuestra página web, específicamente en:

<https://www.fundaciondeveaux.org/convocatoria-de-becas/#carreras>



4. ¿Las universidades pueden ser públicas o privadas?

Sí. Los aspirantes pueden estudiar en universidades públicas o privadas, siempre que estén incluidas en el listado disponible en la página web de la Fundación Deveaux.

5. ¿Cuáles son las universidades que aplican para la Fundación Deveaux?

Las universidades elegibles son aquellas acreditadas por el Consejo Nacional de Evaluación y Acreditación Universitaria de Panamá (CONEAUPA). Puedes ver el listado completo en:

<https://www.fundaciondeveaux.org/convocatoria-de-becas/>



6. ¿Quiénes pueden participar en la convocatoria de becas Deveaux?

Pueden participar jóvenes que deseen cursar o estén cursando una carrera STEM en una universidad avalada por la Fundación Deveaux, que presentan limitaciones económicas y un buen índice académico.

7. ¿Cuál es el índice académico que debe tener un aspirante a la beca Deveau?

- Si es estudiante de primer ingreso: debe tener un promedio igual o mayor a 4.25/5.00, promediado en los últimos tres años de secundaria.
- Si ya es estudiante universitario: debe contar con un índice igual o mayor a 2.00/3.00, sin materias reprobadas con calificaciones D o F.

8. ¿Pueden participar estudiantes de cualquier provincia?

Sí. La convocatoria de becas Deveau es de carácter nacional.



9. ¿Pueden participar estudiantes extranjeros?

Pueden participar panameños y jóvenes nacidos en el extranjero, siempre que estén nacionalizados como panameños.

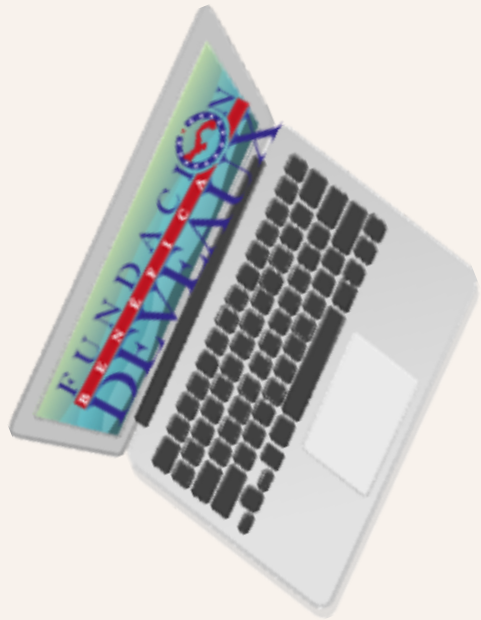

10. ¿Puede participar un aspirante que ya recibe una beca de otra institución?

Sí. Puede participar siempre y cuando cumplan con los requisitos.

11. ¿Las becas son para carreras técnicas y de licenciatura?

Sí. Las becas Deveau se otorgan a jóvenes que cursen carreras técnicas o licenciaturas. Por el momento, el programa de beca no aplica para segundas carreras, maestrías, posgrados ni doctorados.

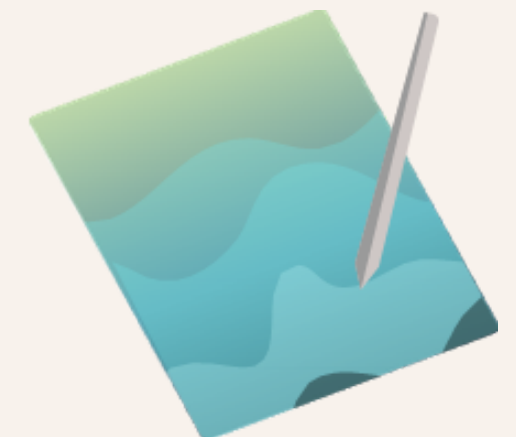

12. ¿El aspirante a la beca Deveaux debe estar matriculado o haber sido aceptado por una universidad?

Sí. Es obligatorio presentar una constancia de matrícula, que es el documento emitido por la universidad donde se visualiza el nombre y el código de las materias.

- En el caso de estudiantes de primer ingreso en universidades privadas, deben contar con su matrícula formal.
- Para quienes optan por universidades públicas, deben presentar un documento que evidencie que aprobaron la prueba de admisión, es decir, que obtuvieron el puntaje mínimo requerido, que los acredita a entrar a la facultad y carrera de su elección.
- Los estudiantes universitarios ya activos deben presentar su última constancia de matrícula



13. ¿Cuándo inicia la convocatoria de becas Deveaux?



La convocatoria se realiza una vez al año, entre los meses de enero y febrero. La fecha exacta de la próxima convocatoria siempre se publica en la página web oficial de la Fundación Deveaux y en sus redes sociales, por lo que recomendamos revisar estos canales a principios del nuevo año para confirmar los plazos vigentes.

- Sitio Web: www.fundaciondeveaux.org
- Instagram: @fundaciondeveauxpa
- Facebook: @fbdeveaux
- Twitter: @fbdeveaux
- TikTok: @fundaciondeveaux
- YouTube: Fundación Deveaux

14. ¿Cómo se aplica a la convocatoria de becas Deveaux?

La aplicación se realiza de forma digital a través de nuestra página web. El interesado debe ingresar a <https://www.fundaciondeveaux.org/aplicar-a-beca/>, hacer clic en Aplica Aquí, completar la información y adjuntar los documentos requeridos.

15. ¿Qué se debe tomar en consideración al momento de aplicar a la beca Deveaux?

El aspirante debe:

- Contar con todos los requisitos establecidos.
- Tener los documentos escaneados en formato PDF.
- Leer cuidadosamente el formulario digital y completarlo en mayúsculas.



16. ¿De qué se trata el documento de ingreso familiar?

Dependiendo de la situación laboral de los padres o tutores del aspirante, deberán presentar uno de los siguientes documentos para verificar el ingreso económico mensual aproximado del núcleo familiar:



- Ficha del Seguro Social: para empleados formales que cotizan al seguro social.
- Carta de Trabajo: un documento emitido donde se certifique la relación laboral, cargo y salario.
- Declaración de Renta de Dirección General de Ingresos: este documento es esencial para aquellos que declaran ingresos anualmente, como profesionales independientes, dueños de negocios o personas con otras fuentes de ingresos sujetas a impuestos.
- Declaración Jurada o Carta Elaborada por el Padre o Tutor: en caso de trabajo independiente, el padre o tutor puede redactar una carta o declaración jurada. En este documento, debe indicar claramente el oficio o actividad económica que realiza y el ingreso mensual aproximado que percibe.

17. ¿Qué toman en consideración para elegir a un nuevo becario?

Una vez recibida la documentación completa, el Comité de Becas de la Fundación Deveaux evalúa a los aspirantes considerando los siguientes aspectos clave:

- Promedio académico o índice: rendimiento secundario o universitario según corresponda.
- Carrera elegida, asegurando que esté dentro del enfoque STEM.
- Situación económica del hogar, verificada mediante documentos oficiales.
- Calidad del ensayo, valorando la claridad de la motivación y el proyecto de vida.
- Resultados de la entrevista, realizada por videollamada, donde se analiza el perfil, intereses y metas del aspirante.
- Actividades extracurriculares, como participación en ferias científicas, voluntariado, proyectos académicos, concursos o deportes.



18. ¿Se pueden incluir actividades extracurriculares en el formulario digital?

Sí. Las actividades extracurriculares son aquellas que se realizan fuera del horario de clases y complementan la formación académica. Estas pueden ser deportivas, artísticas, sociales, de voluntariado, académicas, entre otras.

Se pueden adjuntar diplomas, reconocimientos o cartas de recomendación que las respalden.



19. ¿Cómo sabe el estudiante si fue o no seleccionado para la beca Deveau?



La Fundación Deveau se comunicará con el aspirante a través del correo electrónico para informarle sobre cualquier decisión relacionada con la convocatoria.

20. En los requisitos se menciona que los aspirantes deben sostener una entrevista. ¿En qué consiste?



Una vez que haya completado el formulario digital y entregado todos los documentos requeridos correctamente, el aspirante recibirá un correo notificando que has sido preseleccionado para la segunda fase del proceso: La entrevista. Posteriormente, se le notificará por correo o número celular la fecha de la entrevista.

Durante esta sesión, un orientador evaluará aspectos clave del perfil del candidato: sus motivaciones, logros y objetivos, así como la coherencia entre su proyecto de vida y la misión de la beca y la Fundación. Esa evaluación forma parte integral del proceso final de selección llevado a cabo por el Comité de Becas.

21. ¿Qué cubre la beca de la Fundación Deveaux?

Los becarios pueden recibir hasta 500 balboas mensuales, que pueden utilizar para cubrir gastos académicos, tales como: matrícula, mensualidades, uniformes, transporte, libros, alojamiento, alimentación, gastos de graduación, entre otros.



22. ¿Qué ocurre si un aspirante ya recibe una beca de otra institución?

Si un aspirante es seleccionado como becario de la Fundación Deveaux y ya recibe una beca otorgada por otra institución (pública o privada), pero esta aporta menos de 500 balboas mensuales, la Fundación Deveaux completará el monto restante hasta llegar al máximo permitido de 500 balboas por mes.

- Integración proporcional: la Fundación actúa como complemento.
- Límite establecido: la suma conjunta de las dos becas no puede superar los 500 balboas mensuales.

23. ¿Cómo realiza la Fundación Deveau los pagos a los becados?



La Fundación realiza transferencias bancarias mensuales a sus becarios.

- Estudiantes de Universidades Públicas:

Pago directo al becario: si eres estudiante de una universidad pública, el monto completo de la beca se te transferirá directamente a ti. Esto significa que tendrás la responsabilidad de administrar ese dinero para cubrir todos tus gastos académicos (materiales, transporte, libros, etc.).

- Estudiantes de Universidades Privadas:

Para los estudiantes en universidades privadas, la beca se divide en dos partes:

Pago directo a la universidad: una parte del monto total se enviará directamente a tu universidad para cubrir el costo de tu mensualidad o colegiatura. El pago de la colegiatura es prioritario.

Pago directo al becario: el resto del dinero se te transferirá a ti para que lo administres y lo uses para tus otros gastos académicos (materiales, transporte, libros, etc.)

24. ¿Por cuánto tiempo un estudiante puede ser becario de la Fundación Deveaux?

Un estudiante mantiene su beca desde su selección hasta su graduación, siempre y cuando cumpla con los requisitos académicos y con lo establecido en el Reglamento para Conservar la Beca.

Este reglamento, entregado por la Fundación a sus becarios, detalla el índice académico requerido, la forma de reportes, los canales de comunicación, así como los motivos de suspensión o cancelación de la beca.



25. ¿En algún momento debo devolver el dinero a la Fundación Deveaux?

La Fundación Deveaux no otorga préstamos, sino becas por excelencia académica. No existe obligación de devolver dinero. Sin embargo, el beneficiario debe cumplir con el reglamento interno de la Fundación, mantener un buen rendimiento académico y graduarse dentro del plazo establecido. Esperamos que el estudiante logre su meta: completar sus estudios y convertirse en un profesional de alto nivel.

26. ¿Cómo puedo contactarme con la Fundación Deveaux?

Puede contactarse a través de nuestro correo: becas@fdeveaux.org o llamar al +507 223-5514 y al WhatsApp [6373-5757](https://wa.me/5939963735757). También puede seguir a nuestras redes sociales:



Fundación Deveaux



[fundaciondeveauxpa](https://www.instagram.com/fundaciondeveauxpa)



[fbdeveaux](https://twitter.com/fbdeveaux)



[Fundación Deveaux](https://www.linkedin.com/company/fundaciondeveaux)